

ESCOLA JOSE TEODORO DA SILVA

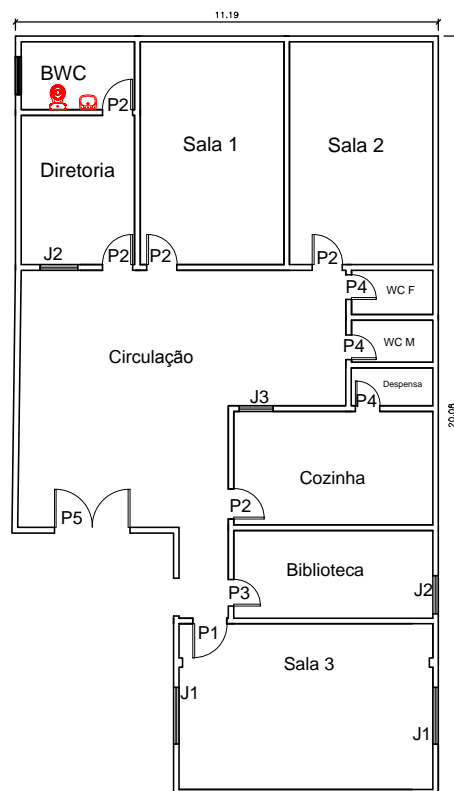

ESQUADRIAS

PORTAS

CÓDIGO	LARG.	ALT.	PEITORIL
P1	0.90	2.10	-
P2	0.80	2.10	-
P3	0.70	2.10	-
P4	0.65	2.10	-
P5	2.00	2.10	-
JANELAS			
J1	1.50	1.00	1.00
J2	1.00	1.00	1.60
J3	0.90	1.00	1.00

ESCOLA JOSE TEODORO DA SILVA

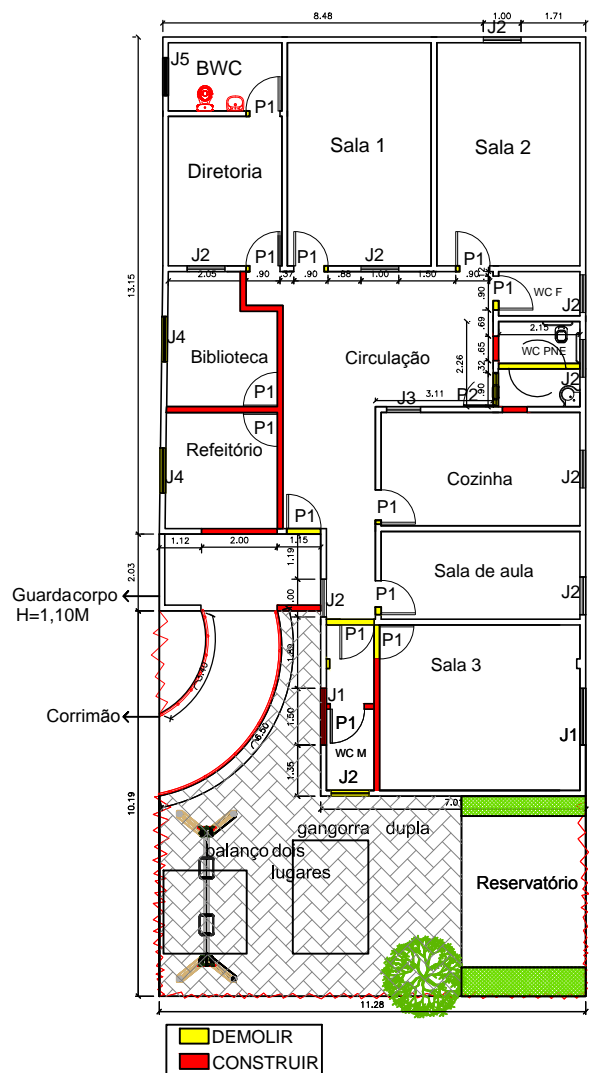

ESQUADRIAS A SEREM ACRESCENTADAS  
PORTAS

CÓDIGO	LARG.	ALT.	PEITORIL	QUANTIDADE
P1	0.90	2.10	-	13
P2ACES.	0.90	2.10	-	1
JANELAS				
J4	1.20	1.00	1.60	2
J5	1.00	0.30	2.10	1

ACRESCENTAR PISO INTERTRAVADO NA ÁREA DO PARQUE  
ACRESCENTAR TELA ALAMBRADO GALVANIZADA NO PARQUE  
ITENS A SER INSERIDOS NO PARQUE: BALANÇO E GIRA-GIRA



PREFEITURA MUNICIPAL DE LIMOEIRO - PE

PROJETO

PROJETO DE READEQUAÇÃO ACESSÍVEL  
JOSÉ TEODORO

ENDEREÇO: SALOBRO  
LIMOEIRO-PE  
55700-000

SOLICITANTE:  
SECRETARIA DE OBRAS

DESENHO:  
ANE GABRIELLE

DATA:  
MARÇO/2022

PRANCHA

01/02

ESCALA:1:200